



INEFC
Observatori
Català
de l'Esport



Generalitat
de Catalunya

El Observatori Català de l'Esport

- Los retos actuales -

www.observatoridelesport.cat

**Encuentro Nacional de
Observatorios del Deporte**

Sevilla, 3-5 Noviembre 2010

Adrian Martín López

Técnico del Observatori Català de l'Esport.
INEF de Catalunya



INEFC
Observatori
Català
de l'Esport



Generalitat
de Catalunya

“De un sitio web de contenidos
a uno para la población”



Contenido

1. Presentación del Observatorio

2. El reto: mejorar las estrategias de difusión

2.1. Fase 1 (2008-2009)

2.2. Fase 2 (2009-...)

Recursos informativos

Análisis de tendencias. Comentario de indicadores

Inclusión en redes sociales

3. Visitas al sitio web del Observatorio

4. Reflexión final



Presentación del Observatorio

- Creación
- Estructura organizativa (órganos asesores y órganos ejecutivos)
- Información que proporciona
- Estudios y publicaciones

- Estructura organizativa -

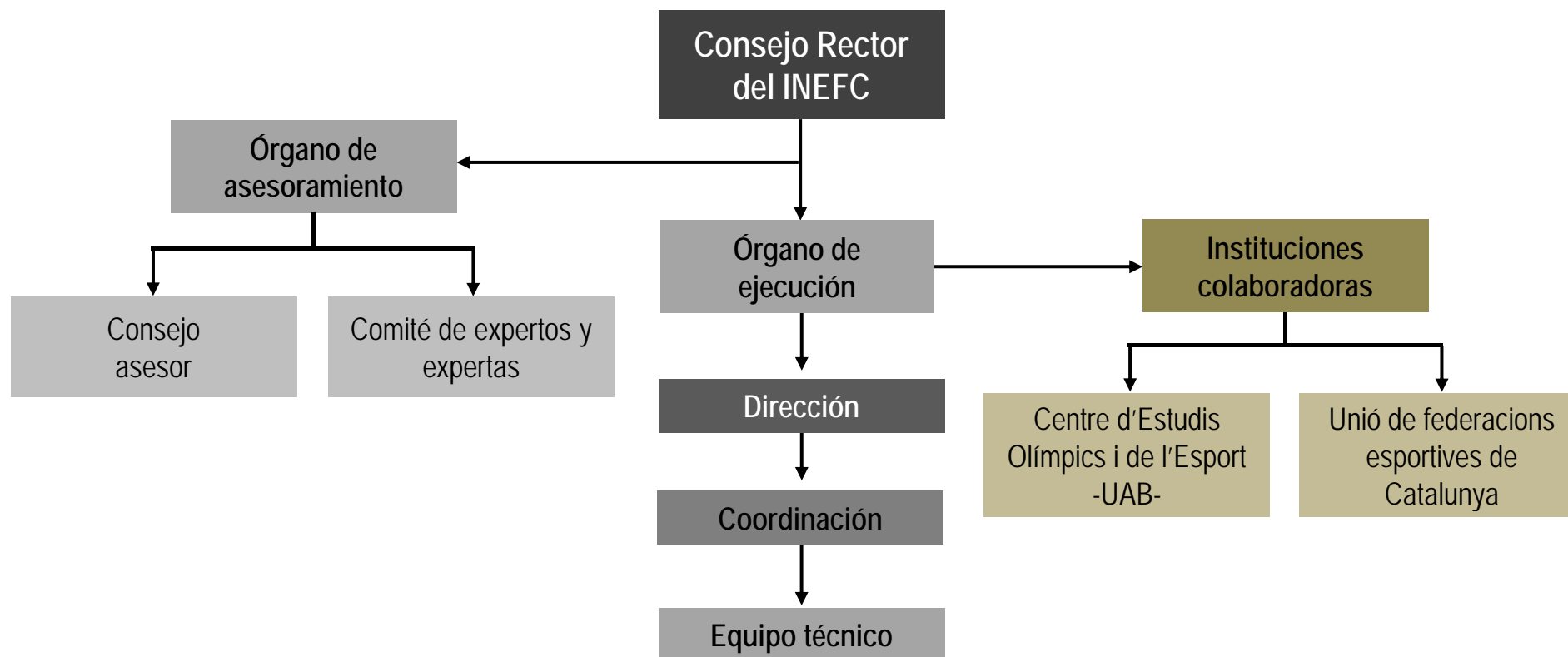



- Información que proporciona -

SOBRE EL OBSERVATORIO

DIMENSIONES

Práctica deportiva

Organizaciones y espacios

Economía del deporte

Formación, investigación y profesiones del deporte

Proyección exterior del deporte catalán

Marco legal y política deportiva

PARA APORTAR DATOS

PARA SABER MÁS

AGENDA DE ACTIVIDADES

RECIBIR INFORMACIÓN

esperamos tus
comentarios
y sugerencias

El Observatorio Catalán del Deporte es una iniciativa de la Secretaria General de l'Esport de la Generalitat de Catalunya. El Institut Nacional d'Educació Física de Catalunya (INEFC) es el responsable de desarrollarlo contando con la colaboración de otras instituciones vinculadas al deporte en Cataluña.

actualidad



El Ayuntamiento de Barcelona organiza la Setmana Esportiva de les Dones

La semana deportiva, por sexto año consecutivo, se ha enmarcado en unas jornadas de sensibilización, reflexión, reconocimiento y debate alrededor del binomio mujer y deporte. También, se ha otorgado el IV premio Dona i Esport "Mireia Tapiador" a Milagros Garcia Bonafe, profesora en el INEF de Catalunya de Barcelona y promotora del deporte femenino.



La Secretaria General de l'Esport entrega los Premios a la Calidad del Deporte Escolar 2010

El Premio pretende impulsar la practica deportiva en edades escolares a través de la actividad física fuera del horario lectivo. Este año, un total de 986 centros catalanes han estado los galardonados y recibirán un total de 3,3 millones de euros.

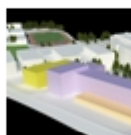

El Consorcio para el Desarrollo Científico del Deporte en Catalunya asumirá la dirección técnico-científica del centro tecnológico del EsportParc Internacional de Catalunya

Este ente se reunió el pasado 17 de septiembre y acordó la dirección técnico-científica del centro tecnológico ubicado dentro del EsportParc Internacional de Catalunya. Por otro lado, ha admitido a la Asociación de la Industria del Deporte en Catalunya (INDESCAT) como entidad que formará parte del Consorcio.

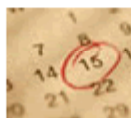

Agenda

Encuentro Nacional de Observatorios del Deporte. 03/11/2010
11th International Sport Sciences Congress. 10/11/2010
From sport event to citywide experience. 17/11/2010

buscador

Introduzca la palabra que desea buscar y pulse el botón

destacamos

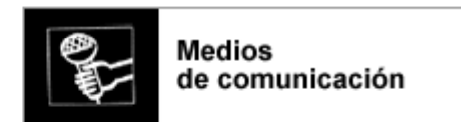



- Estudios y publicaciones -

SOBRE EL OBSERVATORIO

Presentación

¿Qué deporte?

Qué información se facilita

¿Quiénes lo constituyen?

Publicaciones y estudios

Enlaza con el Observatorio

DIMENSIONES

Práctica deportiva

Organizaciones y espacios

Economía del deporte

Formación, investigación y mercado de trabajo

Proyección estatal e internacional del deporte catalán

Marco legal y política deportiva

ESTUDIOS

Uno de los objetivos del Observatorio es la realización de estudios y publicaciones en el ámbito del deporte en Cataluña.

Estudios en curso:

La situación de los clubes deportivos en Cataluña

El Observatori Català de l'Esport con el apoyo de la Secretaria General de l'Esport está realizando el estudio sobre la situación de los clubes deportivos en Cataluña, que nos facilitará información sobre las características de la red asociativa catalana.

Evaluación del peso económico del deporte en Cataluña

Actualmente, el Institut d'Estudis Territorials de la Universitat Pompeu Fabra con el apoyo de la Secretaria General de l'Esport lleva a cabo un estudio sobre la evaluación del peso económico del deporte en Cataluña. Mediante este estudio se podrá valorar la contribución del deporte al PIB.

Los ayuntamientos y el deporte

La Diputació de Girona y la Diputació de Barcelona apoyan el estudio sobre los ayuntamientos y el deporte que tiene como objetivo principal analizar los servicios deportivos de los ayuntamientos. De esta investigación, obtendremos información sobre las estructuras organizativas, el sistema de stakeholders y las ofertas que tienen los ayuntamientos.

PUBLICACIONES

2009: Hàbits esportius a Catalunya

En esta publicación, se puede encontrar información referente a:

- Comportamientos de la población ante el deporte;
- Diferencias y desigualdades en los comportamientos deportivos;
- Opiniones en torno al deporte;
- Consumo deportivo.

[Descarga el documento](#)



INEFC
Observatori
Català
de l'Esport



Generalitat
de Catalunya

Reto actual:

Mejorar las estrategias de
difusión

Fase 1: 2008-2009

- Planes de difusió:
 1. **Generalista** (trípticos, boletines, contribución a congresos, etc.)
 2. **Atención a colectivos específicos** (flashes informativos)
 3. **Atención individualizada** (envío postal de publicaciones, atención a consultas individualizadas, etc.)
 4. **Cambios en los modos de presentar la información** (columna de la derecha en la página principal)



**SOBRE EL
OBSERVATORIO**

DIMENSIONES

Práctica deportiva

Organizaciones y espacios

Economía del deporte

Formación, investigación y profesiones del deporte

Proyección exterior del deporte catalán

Marco legal y política deportiva

PARA APORTAR DATOS

PARA SABER MÁS

AGENDA DE ACTIVIDADES

RECIBIR INFORMACIÓN

esperamos tus
comentarios
y sugerencias

El Observatorio Catalán del Deporte es una iniciativa de la Secretaria General de l'Esport de la Generalitat de Catalunya. El Institut Nacional d'Educació Física de Catalunya (INEFC) es el responsable de desarrollarlo contando con la colaboración de otras instituciones vinculadas al deporte en Cataluña.

actualidad



El Ayuntamiento de Barcelona organiza la Setmana Esportiva de les Dones

La semana deportiva, por sexto año consecutivo, se ha enmarcado en unas jornadas de sensibilización, reflexión, reconocimiento y debate alrededor del binomio mujer y deporte. También, se ha otorgado el IV premio Dona i Esport "Mireia Tapiador" a Milagros Garcia Bonafe, profesora en el INEF de Catalunya de Barcelona y promotora del deporte femenino.



La Secretaria General de l'Esport entrega los Premios a la Calidad del Deporte Escolar 2010

El Premio pretende impulsar la practica deportiva en edades escolares a través de la actividad física fuera del horario lectivo. Este año, un total de 986 centros catalanes han estado los galardonados y recibirán un total de 3,3 millones de euros.

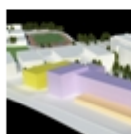

El Consorcio para el Desarrollo Científico del Deporte en Catalunya asumirá la dirección técnico-científica del centro tecnológico del EsportParc Internacional de Catalunya

Este ente se reunió el pasado 17 de septiembre y acordó la dirección técnico-científica del centro tecnológico ubicado dentro del EsportParc Internacional de Catalunya. Por otro lado, ha admitido a la Asociación de la Industria del Deporte en Catalunya (INDESCAT) como entidad que formará parte del Consorcio.

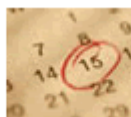

Agenda

Encuentro Nacional de Observatorios del Deporte. 03/11/2010
11th International Sport Sciences Congress. 10/11/2010
From sport event to citywide experience. 17/11/2010

buscador

Introduzca la palabra que desea buscar y pulse el botón

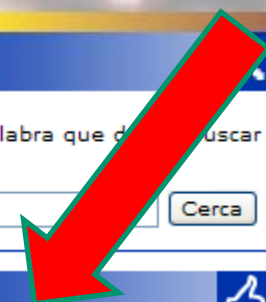

destacamos



Práctica deportiva

Deporte escolar

Medios de comunicación

Formación en el deporte



Fase 2: 2009-... (I)

Recursos informativos

- Noticias de **actualidad** sobre el fenómeno deportivo
- **Enlazar** la información con los indicadores que ofrece el Observatorio
- Información **útil** y **accesible** para los agentes implicados en el sector deportivo



SOBRE EL
OBSERVATORIO

DIMENSIONES

Práctica deportiva

Organizaciones y
espacios

Economía del deporte

Formación,
investigación y
profesiones del
deporte

Proyección exterior del
deporte catalán

Marco legal y política
deportiva

PARA APORTAR DATOS

PARA SABER MÁS

AGENDA DE
ACTIVIDADES

RECIBIR INFORMACIÓN

actualidad



buscador



Introduzca la palabra que desea buscar
y pulse el botón

Cerca

destacamos



El Ayuntamiento de Barcelona organiza la Setmana Esportiva de les Dones

La semana deportiva, por sexto año consecutivo, se ha enmarcado en unas jornadas de sensibilización, reflexión, reconocimiento y debate alrededor del binomio mujer y deporte. También, se ha otorgado el IV premio Dona i Esport "Mireia Tapiador" a Milagros Garcia Bonafe, profesora en el INEF de Catalunya de Barcelona y promotora del deporte femenino.

Los actos que se han realizado durante la *Setmana Esportiva de les Dones* són los siguientes:

- Jornada de Reflexión, Debate y Reconocimiento.
- Premio *Dona y Esport* "Mireia Tapiador".
- Presentación del estudio sobre la presencia del deporte femenino en la televisión pública catalana.
- Taller sobre las mujeres deportistas a los medios de comunicación.
- La *Cursa de la Dona*.

Para más información:

[Institut Barcelona Esports. Ayuntamiento de Barcelona](#)

Se puede consultar la noticia en:

[La Vanguardia](#)

[Europa Press](#)

Una de las premisas del *Observatori Català de l'Esport* es presentar todos los indicadores con la información desglosada según la variable sexo.

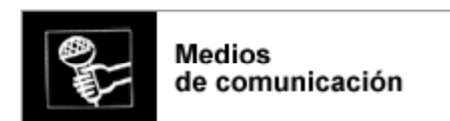

En relación con el deporte femenino en Cataluña, al **Observatori**, destacan los datos siguientes:

Participación deportiva de las mujeres entre 16 y 75 anys

Actividades deportivas más practicadas

Número de veces por semana que hacen práctica deportiva

Manera en que practican deporte

Espacios de practica más utilizzados

Las principales razones por las cuales hace deporte

Motivos parar no practicar deporte

Número de licencias deportivas

Número de mujeres en la composición de las Juntas directivas de las federaciones deportivas catalanas

Participación en los Juegos Olímpicos de Pekín 2008

Participación en los Juegos Paralímpicos de Vancouver 2010

Clubes
deportivos

Medallas
olímpicas

Acontecimientos
deportivos

Instalaciones
deportivas

< Volver

Fase 2: 2009-... (II)

- **Indicadores comentados**

Ejemplo:

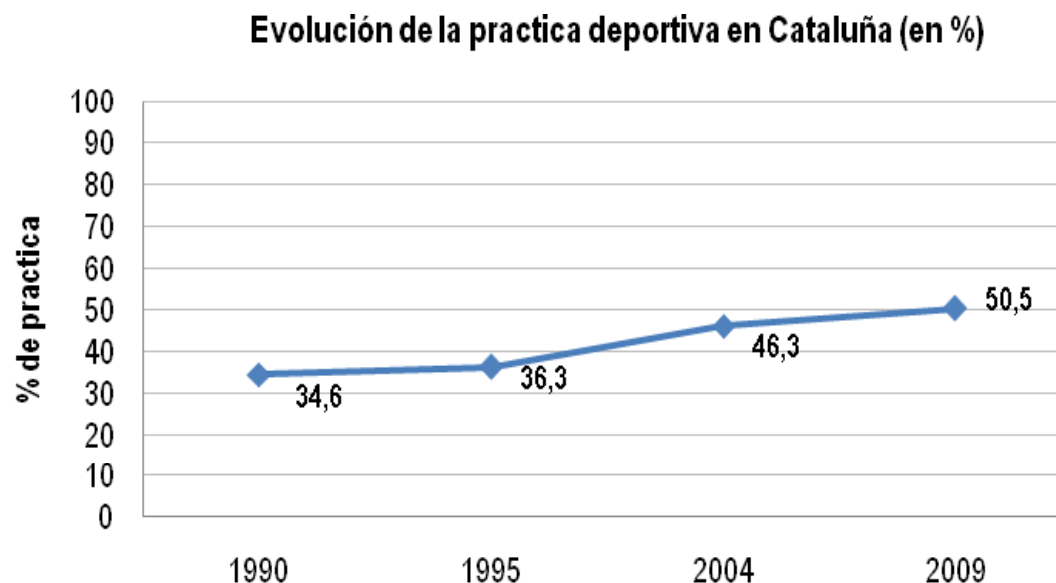

Fuente: Observatori Català de l'Esport, 2010; a partir de la Secretaria General de l'Esport, 1990-2009.

Un 50,5% de la població catalana de més de 15 anys diu que fa esport. I de aquestes persones un 60% ho fa una vegada o més a la setmana. Entre el dade de la última enquesta (2004) i la de finals de 2009, se constata un increment de la pràctica esportiva. La diferència respecte al any 1990 és molt gran ja que en aquell moment la pràctica esportiva era de un 34,6%. Per lo tant, en 20 anys se ha donat un augment del 15,9%. Aquest dade és fruit d'una sèrie de canvis polítics, econòmics i socials que, en su conjunt, han tingut efectes positius en el increment de la pràctica esportiva que, a demés, se ha fet compatible amb un important creixement de la població catalana en els últims anys.

Fase 2: 2009-... (III)

- Nuevas tecnologías / redes sociales

The Facebook logo, featuring the word "facebook" in white lowercase letters on a dark blue rectangular background.

Los resultados: Visitas al sitio web (I)

Número de visitas y páginas visitadas. 2006-2010

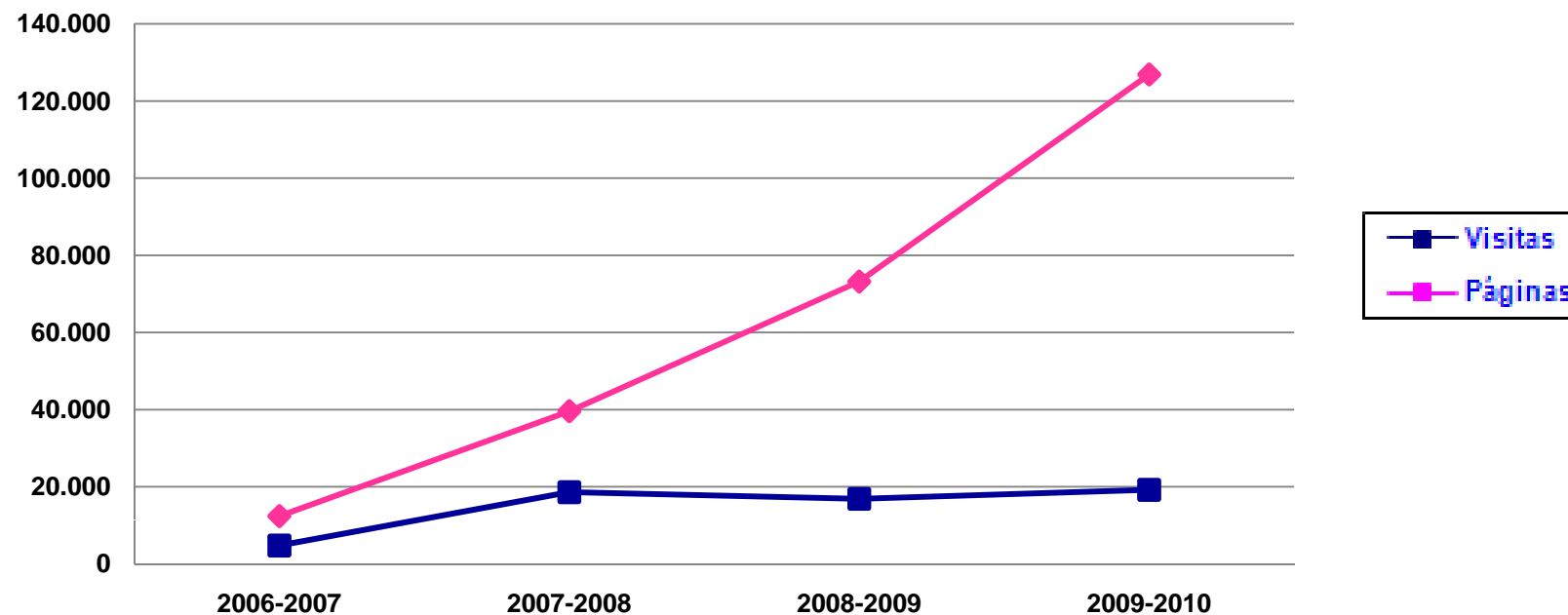

Los resultados: Visitas al sitio web (II)

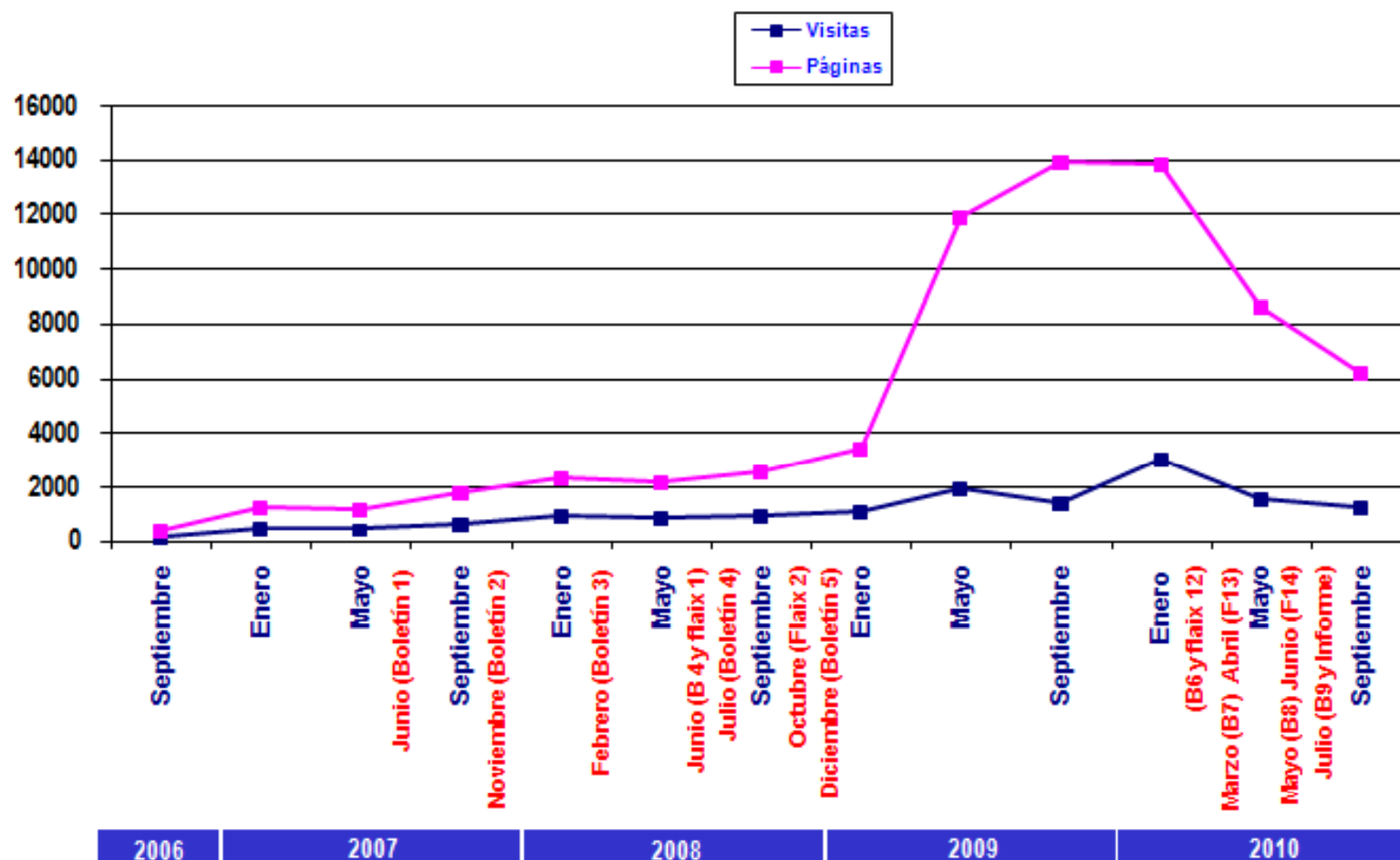



Reflexión final

- La existencia de un sitio web **no** significa que sea consultado
- Ha de entrar en los **hábitos profesionales** de las personas
- Para conseguirlo hace falta conectar con las necesidades de **cada persona** y de **cada colectivo**
- Hay que adaptarse a los **cambios sociales**



INEFC
Observatori
Català
de l'Esport



Generalitat
de Catalunya

Gracias por su atención

Contacto:

observatori@gencat.cat

www.observatoridelesport.cat

Telf. 93 425 54 45 ext. 413

INEF de Catalunya - Barcelona